한라시론

직업세계 거대 트렌드, 유튜브

유 동 형
진로·취업컨설팅 펀펀잡 대표

'내가 갖고 있는 서비스 상품을 어떻게 알릴까?' 고민하다가 작년부터 유튜브에 영상물을 올리고 있다. 유튜버가 된 것이다. 단순히 개인적 영역에서 활용되었던 UCC와는 다른 차원의 유튜브를 경험하고 있다. 유튜브는 직업세계에 어떤 영향을 주고 있을까?

무인화, 자동화로 급속하게 많은 일자리가 사라지고 있지만, 유튜브는 보통 사람들에게 많은 일자리를 주고 있다. 동영상을 보려고 사람들이 모이고, 사람들이 모인 데는 광고와 영업이 이루어지고, 그곳에는 돈이 몰리고, 모인 돈 일부분은 동영상을 만든이들(크리에이터)에게 소득으로 돌아간다. 100원이건 1000원이건 개인이 영상물을 통해서 수익을 올릴 수 있는 루트가 있다는 것은 매우 획기적인 일이다. 이전에는 개인이 광고, 유통시장에 들어가서 수익을 얻을 수 있는 기회가 미미했다. 하지만, 유튜브는 수많은 사람들이 운영하고 만들어내는 다채널구조이기 때문에 누구나 마음만 있으면 이 채널을 활용하는 것이 허용된다.

이전에 기업 광고라고 하면 TV, 신문이 핵심적인 자리를 차지했지만, 인터넷이 등장하면서 다음, 네이버 같은 인터넷 포탈이 이 자리를 대체했고, 스마트폰의 등장으로 다음 카카오 같은 기업들이 수익을 챙겼지만 플랫폼에서 활동하는 개개인이 이 수익을 가져가기는 어려웠다. 하지만, 유튜브는 수많은 창작물을 생산하는 유튜버들에게 수익을 배분한다. 유튜브라는 플랫폼은 회사에서 만들지만 그곳에서 활동하는 유튜버들의 창작물에 대해서 대가를 지불하는 시스템이다. 개인에게도 참여할 기회와 보상받을 기회가 주어진다. 이런 점이 수많은 사람들이 유튜버에 열광하는 이유라이다. 유튜버로 활동한다고 하더라도 많은 수익을 얻기 어렵다고 본다. 일정 구독시간을 채우려면 탄탄한 콘텐츠를 갖고 있어야 하고, 지속적인 활동을 해야 한다. 사람들이 재미로 활동하는 것은 쉬워도 유튜버를 전업으로 활동하며 직업으로 삼기에는 어려움이 있다. 그럼에도 기업체가 독식하던 광고수익을 개인에게 배분하는 시스템은 획기적이라고 생각한다.

유튜브는 개인이 갖고 있는 모든 것을 보여줄 수 있는 기회를 제공하기 때문에 앞으로도 계속 유튜버는 늘어날 것이다. 이들 중에서 옥석은 가려질 것이다. 온라인상의 멋진 콘텐츠도 오프라인 세상에서 실질적인 능력이 뒷받침되어야 한다. 유튜브는 플랫폼 수단을 제공할 뿐, 양질의 콘텐츠 재료는 실제 세상에 있다. 알리는 데 한계를 겪던 프로직업인 고수들이 앞으로 많이 두각을 나타낼 것으로 본다. 이들은 오프라인 세상에서 갖고 있는 것 중에서 보여줄 것들이 너무 많다.

기업도 상품을 알릴 수 있는 방법에 목말라하고 있다. 알리는데 엄청난 광고비용이 든다. 이러한 광고를 광고비를 지불하지 않고도 리뷰와 같은 컨텐츠를 제작하여 얼마든지 알릴 수 있는 기회가 주어진다. 기업에서는 유튜브에서 홍보를 담당하는 크리에이터를 원하거나 부가적인 직업능력으로 요구하는 경향이 커지고 있다.

유튜브를 활용해서 취업이나 현재 하는 일에서 해법을 찾아볼 것을 권한다. 유튜브는 거대한 트렌드다.

사설

차고지증명제 확대, 보완대책 서둘러야

차고지증명제가 다음달부터 제주 전역에서 시행됩니다. 당장 코앞으로 다가왔습니다. 차고지증명제는 말 그대로 자동차를 구입하거나 주소 이전시 반드시 자기 주차장을 갖추도록 하는 제도입니다. 때문에 미리 자기 주차장을 확보하지 못하면 자동차를 등록할 수 없습니다. 제주지역 교통난이 날로 심화되는 가운데 차고지증명제가 확대돼 주목됩니다.

제주도에 따르면 차고지증명제는 교통난 해소를 목적으로 2007년 2월부터 제주시 동지역에서 대형차를 대상으로 처음 도입됐습니다. 이어 2017년 1월부터는 중형차까지 적용한 겁니다. 이제 7월부터는 도내 모든 지역에서 전기차를 포함한 중·대형 신차를 구입하거나 이사할 경우 자기 차고지를 확보해야 합니다. 오는 2022년 1월부터는 경차와 소형차까지 확대됩니다.

그러나 차고지증명제 확대 적용을 앞두고 차고지 부지 확보 등 과제가 적잖아 난항이 예상되고 있습니다. 우선 임대 차고지 확보가 문제입니다. 부설주차장 설치기준이 마련된 1996년 이전에 설치된 주차장은 많지 않아서 그렇습니다. 오래된 건물들이 많은 원도심은 아예 주차장이 없는 단독주택이 대부분입니다. 또 무료 공영주차장을 유료로 전환할 경우 무인스마트 관제시스템 설치 등에 소요되는 막대한 예산 확보도 과제로 대두됐습니다. 제주도는 관련 사업 추진을 위해서는 550억원이 필요할 것으로 보고 있습니다. 이와함께 아파트와 학교 등의 부설주차장을 공유하는 문제도 공감대가 형성돼야 하기 때문에 쉽지 않을 전망입니다.

다 알다시피 제주의 교통환경은 갈수록 악화되고 있습니다. 오죽하면 제주에서 '교통 지옥'이란 말까지 스스럼 없이 나오겠습니까. 차고지증명제 확대 시행은 이런 상황을 타개하기 위한 불가피한 조치로 받아들일 수밖에 없습니다. 다만 지역여건 등을 감안하지 않고 무조건 차고지를 확보하라는 것은 문제입니다. 특히 구도심은 어쩔 방법이 없습니다. 오래전에 도시가 형성되면서 차고지를 갖추는게 사실상 거의 불가능하기 때문입니다. 그렇다고 공영주차장을 이용할 수 있는 여건도 안됩니다. 단적으로 인구 5만명에 육박하는 제주시 2도2동의 경우 공영주차장의 주차면수는 300면 안팎에 불과합니다. 제주시 최초의 신도시로 개발된 삼도1동도 단독주택이 많지만 차고지를 갖출 수 있는 가구는 그리 많지 않습니다. 때문에 집이 없는 무주택자 등 누구나 쉽게 차고지를 확보할 수 있는 대안 마련이 무엇보다 시급합니다.

편집국 25시

소 잃기 전에 외양간 고쳐야

이 태 윤
제2사회부 기자
lty9456@ihalla.com

'소잃고 외양간 고친다'라는 속담이 있다. 일이 이미 잘못된 뒤에는 손을 써도 소용이 없다는 뜻이다.

최근 찾은 서귀포시 안덕면 사계리 산방산 앞 황우치 해변에는 인명구조 장비함이 설치돼 있었지만, 녕쿨에 덮혀 문도 제대로 열지 못했다. 또한 안덕면 화순항관공선부두에 설치된 인명구조 장비함역시 대부분이 파손돼 있었고 심지어 구조장비가 모두 사라진 곳도 있었다. 두 지역 모두 누군가 바다에 빠졌을때 신속히 도움을 줄 수 없는 상황이었다.

이날 화순항관공선부두 인근에서 만난 한 낚시객은 "사람이 바다에 빠졌을 때 인명구조 장비함에 장비가 없어 사람을 구하지 못하면 책임은 누가지냐"며 사고를 대비해 관리가 이뤄져야 한다고 지적했다.

해경은 지난 11일 수상레저사업장 안전관리 특별점검을 실시한다고 밝혔다.

이번 점검은 최근 수상레저사고가 있따라 발생함에 따라 앞으로의 사고를 예방하기 위해 실시하는 것으로 보인다.

지난 8일 오후 3시10분쯤 서귀포시 안덕면 대평포구 남동쪽 500m 해상에서 스킨스쿠버 활동을 하던 A씨(48·경기도)가 의식을 잃고 물 위로 떠올랐다. A씨는 신고를 받고 출동한 119에 의해 서귀포시내 병원으로 긴급 이송됐지만 결국 숨졌다.

다음날인 9일 오후 2시8분쯤 제주시 우도면 검멀레해변 앞 해상에서는 레저보트 B호(승선원 17명)와 고무보트 B호가 충돌하는 사고가 발생해 승선원 7명이 중경상을 입었다. 이와관련 서귀포해양경찰서는 지난 11일 선장 A씨(54) 등 2명을 업무상 과실치상 혐의로 입건했다.

이후 서귀포해경은 21일까지 수상레저사업장 안전관리 특별점검을 실시한다고 밝혔다. 앞서 8·9일 이틀간 수상레저 사고로 1명이 숨지고 7명이 중경상을 입은 뒤였다.

뉴스-in

"가스시설, 적발보다 미비점 보완에 최선"

"사옥 설계비 불용처리" 추궁

○…홍명환 의원이 제주도가 적십자사제주지사 관련 예산을 집행하지 않자 '선거 보복' 문제를 제기.

홍 의원은 12일 도의회 정례회에서 허법률 제주도 특별자치행정국장을 상대로 "적십자사 사옥 신축설계비 3억5900만원을 편성했지만 집행하지 않고 불용처리했는데 민간단체 길들이기냐. 선거를 도우지 않아서 그런 것이냐"고 추궁.

홍 의원은 이어 허 국장이 강하게 부인하자 "적십자사와 삼자면담할 용의가 있느냐"고 물었지만 허 국장은 "왜 면담해야 하느냐"고 반박. 표성준기자

보건소 자동심장충격기 점검

○…서귀포보건소가 3일부터 지역내 자동심장충격기 구비 의무기관 102개소를 대상으로 자동심장충격기(AED) 설치·신고 확인 및 작동점검을 실시하고 있어 눈길.

서귀포보건소는 점검에서 설치기관 관리자에 대한 관리 요령 및 간단한 응급처치요령 등을 지도하는 한편 급성심정지 환자를 골든타임 4분 안에 빠르게 대처 가능하도록 능력을 향상시킬 계획.

이와함께 내달쯤에는 제주대학교 응급의료지원팀의 협조로 자동심장충격기 및 응급처치 교육도 진행할 예정. 이태윤기자

제주시 가스안전관리자 점검

○…제주시는 여름 장마철을 대비해 이번달 말까지 지역 내 287개 가스관련업체의 안전관리자에 대한 집중점검을 실시하고 있다고 12일 공표.

이번 점검은 가스시설의 경우 사고발생 시 대규모 재난발생 우려가 있음에 따라 가스업 종사자의 안전의식 고취 및 가스 사고 예방을 위해 추진.

제주시 관계자는 "적발 위주보다 사전 계도 및 미비점을 보완하는 방향으로 추진하고, 보완요구에도 조치를 하지 않을 경우에는 관계법령에 따라 처분할 것"이라고 전언. 김현석기자

그래픽 뉴스

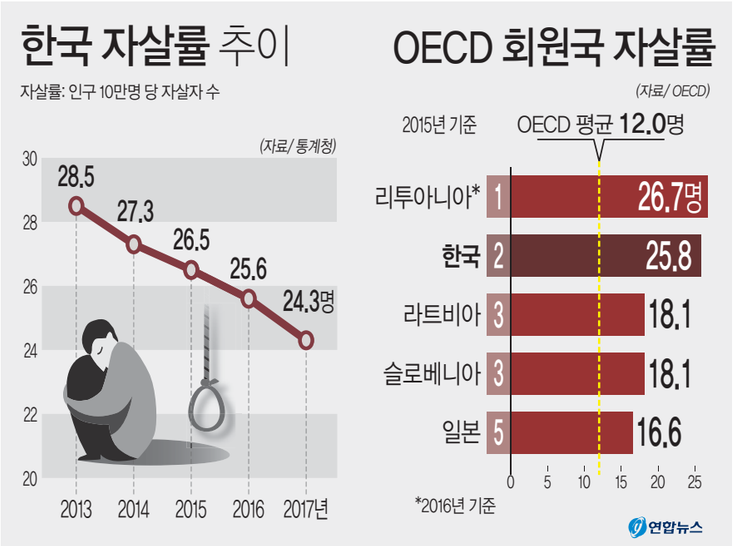

부 고

김윤정(보람상조) 아버지 **광산김공 태표(향년 90세)**께서 서기 2019년 6월 12일 09시 40분경에 별세하셨기에 삼가 알려드립니다.

▶ 일 포: 2019년 6월 13일(목)
▶ 발인일시: 2019년 6월 14일(금) 오전 11시
▶ 발인장소: 제주대학병원 장례식장 제1분향실
▶ 장 지: 양지공원→성산읍 수산리 51

부 인 오신원
아 들 김윤정 며느리 오순옥
윤견(故) 정미희
윤현 홍경숙
윤덕 문영애
윤관 고미경
딸 김난희

※ 연락처 : 김윤현 010-7212-5381

부 고

조여상((주)제주에코렌트카 대표) 님께서 서기 2019년 6월 11일 17시 16분 소천하셨기에 삼가 알려드립니다.

▶ 일 포: 2019년 6월 13일(목)
▶ 발인일시: 2019년 6월 14일(금) 오전 6시
▶ 발인장소: 부민장례식장 2층 2분향실
▶ 장 지: 양지공원

부 인 고정아
딸 조해리
해진

제주특별자치도자동차대여사업조합 조합원 일동

※ 연락처 :
고정아 010-2696-6702
조합 이 사 장 강동훈 010-2121-8585
부이사장 전주동 010-4678-6797
실 장 홍종환 010-9838-0680

감사의 말씀

이번 저희 어머니 **경주김씨 순화(향년 97세)** 상시에 바쁘신 중에도 정중하신 조의를 베풀어 주신데 대하여 마음속 깊이 감사를 드립니다.

일일이 찾아뵈옵고 고마운 말씀을 올림이 도리이오나 우선 지면을 빌려 인사를 올립니다.

2019년 6월 13일

아 들 김봉선
남선 며느리 오금자
장선 양의수
딸 김복선 사 위 임학영
복실 고관수
복희 문경보

관심과 사랑 주심에 이룬 성과 진심으로 감사 드립니다.
약백도라지 분말 100% 목성콜
미국식품의학회 SCI A급 등록
대학병원 임상결과 1일 5g섭취 식품안전성 입증

농협
하나로마트
경제통상
진흥원
판매장 등

전화 064-783-8987, 010-5755-8987, 상담 010-2691-9316
홈페이지 : http://www.baekdoraji.com
주산지 선흘2리 용암동굴계 거문오름 일대지역
한기림JK백도라지연구소

제주 통신기반 구축 한라가 책임집니다.

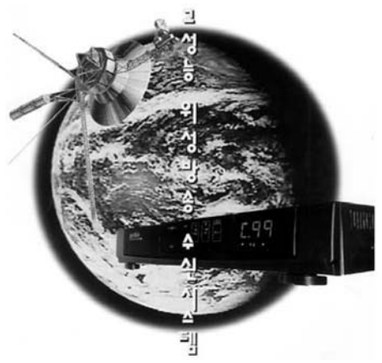

하고 있는 일
▶ 키폰 · 교환기 설치 및 유지보수
▶ 건물구내통신 설비공사
▶ CCTV 및 공청 설비공사
▶ 통신전주건식(가입자부담공사)
▶ 네트워크 설비공사
▶ 전관방송 설비공사
▶ 광케이블 포설 및 접속공사

정보통신공사업 등록업체(제180008호) / ISO 9001 인증업체
한 라 전 설 (주)
대 표 : 현 문 찬
제주시 삼도1동 539-1 신산스카이빌 104호
☎ 753-0404 FAX.751-0045

정보통신의 미래 ⇨ 티엔정보기술(주)

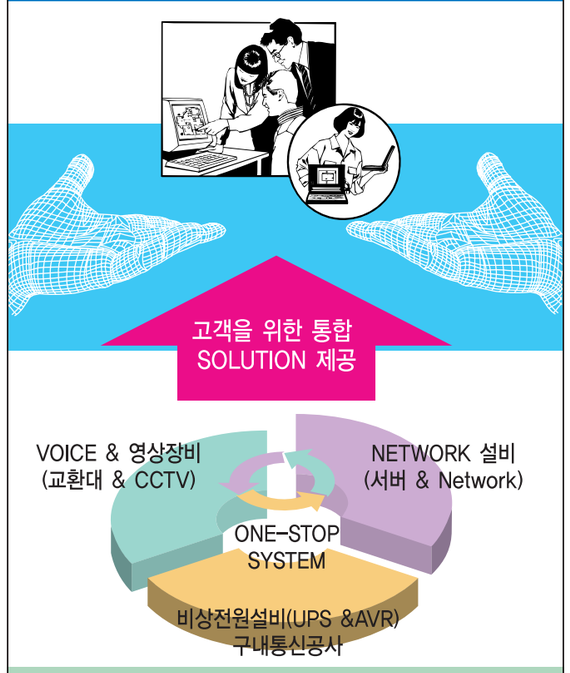

◈ 열린 기술 습득 ◈ 기술인력 개발
◈ 고객 중심 사고

티엔정보기술(주)
Telecom & Network infomation technology
본 점 : 제주시 이도1동 1248-43번지
☎(064)722-0992, FAX (064)725-0993