Market Index / 15일

코스피지수	코스닥지수	유가(WTI, 달러)	환율(원)		살때	팔때		살때	팔때
▲ 2068.17 +0.77	▲ 646.80 +5.34	▼ 53.59 -1.11		1USD	1205.94	1164.46	1EUR	1334.74	1282.66
				100￥	1112.84	1074.58	1CNY	175.86	159.12

월동채소 수급 불안정·가격하락 해결되나

도, 생산·유통혁신 기본계획 수립… 중소농 지원 강화
2023년까지 3대 분야 15개 혁신과제에 2020억원 투자

월동채소의 만성적인 수급불안정과 가격하락 문제를 근본적으로 해결하기 위한 생산 및 유통혁신 기본계획이 마련돼 귀추가 주목되고 있다.

제주특별자치도는 '제주 월동채소 생산·유통혁신 기본계획'을 수립하고 오는 2023년까지 3대 분야 15개 혁신과제에 2020억원을 투자한다고 15일 밝혔다.

도는 이번 계획에 따라 제주형 농산물 가격안정관리제 제도개선 등 제도혁신 분야 982억원, 밭작물 품목별 조직화 육성 등 생산혁신 분야 815억원, 월동무 세척장 신고제 도입 등 유통혁신 분야 223억원 등 총 15개 혁신과제 50개 세부 사업을 추진키로 했다.

제도혁신 분야에서는 제주형 농산물 가격안정관리제 제도 보완 등 7개 혁신 과제가 추진된다.

우선 정부형 채소가격안정제, 제주형 농산물 가격안정관리제 제도 보완, 채소류 타작목 전환재배 및 지원단가 현실화를 통해 월동채소 사전 면적 조절과 가격안정화를 도모해 나갈 계획이다. 특히 월동채소 농가별 지원한도 가이드라인을 설정해 소농, 중소농 위주의 농업지원 정책을 강화해 나가고, 농업인, 생산자단체, 품목단체, 행정기관 상호간의 신뢰를 바탕으로 책임과 의무를 다하는 역할분담을 강화하기로 했다.

생산혁신 분야는 밭작물 품목별 조직화 육성 등 4개 혁신과제를 추진하게 된다.

당근, 월동무, 양배추, 마늘, 감자 등 5개 자조금 단체를 육성하고, 농협별 다품목 소량생산 기반체계를 구축해 품목단체와 생산자단체 스스로 자율적 수급조절 기능을 강화하는 데 주력할 예정이다. 또 지역농촌 고령화로 일손이 부족해 면적이 감소하는 마늘, 감자 품목은 생산비 절감을 위한 신품종 개발, 마늘절단 선별기 등 농기계 보급을 확대해 일정 재배 면적을 유지하도록 한다는 것이다. 아울러 종구 쪽파 생산시스템 구축 시범사업을 올해부터 추진해 농가의 현장 애로사항도 해결해 나갈 방침이다.

유통혁신 분야는 월동무 세척장 신고제 등 4개 혁신과제를 추진할 예정이다.

월동무 출하신고제를 시범 도입하고, 월동무 노후 세척시설장의 개보수사업을 지원할 경우 개별세척장을 통합 운영하는 세척장에 한해 유통구조 개선사업을 지원하게 된다. 이와 함께 월동채소 수출 협의체를 구성하고 수출 창구 일원화를 통한 안정적인 물량 확보 등 수급조절 체계를 확보해 나가기로 했다. 제주농협 제주물류센터 건립을 통해 물류 체계도 획기적으로 개선할 계획이다. 제주지역의 특수성을 고려해 제주밭작물 유통 혁신을 위한 제주농협의 재역할을 주문하면서 제주농협 조직 내에 제주밭작물 유통사업단(가칭) 조직을 신설, 농협 중심의 유통혁신 방안을 적극 추진해 나가기로 했다.

제주도는 앞으로 월동채소 생산·유통혁신 기본계획에 따른 50개 세부 실행계획을 수립하고 농업관련 유관기관단체와의 업무협약을 통해 세부 실행계획을 실행키로 했다.

조상윤기자 sycho@ihalla.com

제조업 기업경기전망 4분기도 '흐림'

BSI 92… 1년 내내 정체현상
내수매출액 전분기比 9p↓

제주지역 4분기(10~12월) 제조업 기업경기전망이 지속적인 내수 부진에 따라 고전할 것으로 예상된다. 이에 따른 기업의 자구 노력은 물론 전향적인 정책 지원이 요구된다.

15일 제주상공회의소가 발표한 '2019년 4분기 제조업 기업경기전망 결과'에 따르면 올 4분기 제조업 기업경기전망지수(BSI, 기준치=100)는 92로 3분기(7~9월, 93)에 견줘 1p 하락했다. 조사는 도내 제조업체 104곳을 대상으로 최근 3주간(9.16~10.7) 이뤄졌다.

작년 1~4분기 모두 기준치를 넘어섰던 BSI는 올해 1분기(1~3월) 94로 추락한 이후 2분기(4~6월) 93에 이어 줄곧 하향 정체현상을 빚으며 좀처럼 회복 기미를 보이지 못하고 있다.

4분기 BSI 항목별 경기전망지수는 체감경기(92), 매출(내수, 83), 영업이익(85), 자금조달여건(84) 등으로 기준치보다 낮다. 특히 내수매출액은 전분기 대비 9p 내려앉으며 내수부진으로 인한 업체들의 부담이 가중되고 있는 것으로 분석됐다. 설문조사에서도 호전으로 전망하는 업체는 24개(23.1%)에 불과하다. 나머지는 경기상황이 비슷(38개, 36.5%)하거나 악화(42개, 40.4%)할 것으로 내다봤다.

전반적으로 3분기에 견줘 매출부문만 하락하고 나머지 3개 항목은 오름세로 전환했지만 기업 사정은 녹록지 않은 상황이다.

"올해 영업이익(실적)이 연초 세운 목표치를 달성할 수 있다"고 보는지를 묻는 질문에 "목표치 미달(65.9%)"이라는 응답이 가장 많았다. 나머지는 "목표치 달성(32.9%)", "초과 달성(1.2%)" 등이다.

경제 활성화를 위해 우선적으로 해결돼야 할 정책과제를 묻는 질문에는 "자금조달 유연화(36.4%)", "고용·노동정책 탄력 적용(30.7%)", "파격적 규제개혁(17.0%)" 등의 순으로 답했다.

제주상의 관계자는 "내수시장 침체, 부동산 경기 악화, 고용노동환경 불안 등의 어려움으로 4분기 내에 경기회복은 어려울 것으로 나타나 경제에 활력을 불어넣어줄 신산업 육성과 적극적인 규제개혁이 요구된다"고 밝혔다.

백금탁기자

"신산공원 빛으로 물들다"
17일부터 다양한 조명 전시

제주관광공사는 오는 17일부터 내달 10일까지 신산공원 일대에서 '신산공원, 빛으로 제주를 품다' 행사를 진행한다고 15일 밝혔다.

이 행사는 도심 공원이 가진 매력에 제주의 밤을 의미있게 즐길 수 있는 야간 프로그램을 더한 것으로, 제주관광공사는 이 기간 매일 오후 6시부터 오후 10시 사이 신산공원 동쪽 진입로에서부터 기념광장까지 약 250m에 이르는 구간에 다양한 조명을 전시한다. 행사가 시작되는 오는 17일 오후 7시에는 작품들에 불을 밝히는 점등식이 진행된다. 이상민기자

동초나물 수확하는 농촌 15일 제주시 애월읍 동초나물 밭에서 농민들이 나물채취작업으로 한창 분주한 시간을 보내고 있다. 이상국기자

전국 전세버스 교통안전 특별점검

재생 타이어 사용 등 단속

국토교통부는 가을철 나들이에 많이 이용되는 전세버스를 대상으로 교통안전 특별점검에 나선다고 15일 밝혔다.

특별점검은 경찰청과 교통안전공단 등 관계기관이 합동으로 전국의 주요 관광지를 찾아가 전세버스 운전사의 음주 운전과 재생 타이어 사용, 불법 구조 변경, 비상 망치 비치 여부 등을 점검하는 방식으로 이뤄진다. 좌석 안전띠 정상작동, 속도제한장치 정상작동 여부도 주요 점검 대상이다. 특히 이들 기관은 이번 점검에서 전세버스 운행 중 휴대전화를 사용하는 행위를 금지하는 내용의 운수종사자 준수사항을 함께 전파할 계획이다.

국토부 관계자는 "전세버스 이용객도 차 안에서 음주 가무를 하지 않고, 안전띠를 착용해 교통안전을 적극 실천해달라"라고 당부했다. 이상민기자

제주 중소기업 기술보호 설명회

18일 JDC 등 공동 개최

광주·전남지방중소벤처기업청(청장 김문환)은 18일 제주국제자유도시개발센터(JDC)에서 중소기업의 기술보호 역량제고를 위해 '2019년 하반기 제주지역 기술보호 설명회'를 개최한다고 15일 밝혔다.

JDC와 공동으로 마련하는 이 설명회는 중소벤처기업부와 대중소기업농어업협력재단 주관으로 이뤄진다. 중소기업의 기술보호 인식을 개선하고 기술보호 여건을 조성하기 위해 매년 열리고 있으며, 제주지역에서 설명회가 개최되는 것은 이번이 처음이다.

설명회에서는 경찰청 보안전문가, 변호사 등이 직접 강사로 나서 기술유출 등의 대한 실제 사례를 중심으로 이해하기 쉽게 설명할 예정이다.

세부내용으로 중소기업 기술보호를 위한 핵심수칙 가이드, 보호 전략 등에 대한 교육은 물론 기술유출·탈취 사례를 통한 중소기업의 대응 방안에 대한 강의도 이뤄진다.

참가를 희망하는 중소기업은 기술보호울타리 홈페이지(www.ultari.go.kr)에서 온라인으로 사전신청하거나 설명회 당일 현장접수하면 된다.

백금탁기자 haru@ihalla.com

제주항공·롯데멤버스 포인트 상호전환 제공

제주항공은 자사의 멤버십제도인 '리프레시 포인트'와 롯데멤버스의 엘포인트를 서로 전환할 수 있는 서비스를 15일부터 시작했다고 이날 밝혔다.

리프레시 포인트는 항공권 구매와 사전 주문 기내식 등 부가 서비스 이용에 사용되며, 엘포인트 전환을 통해 다양한 롯데멤버스 제휴처의 서비스를 받는 데 사용할 수 있다.

전환한 포인트는 다른 제휴사로 다시 전환할 수 없으며 포인트 사용 기간은 2년이다.

이상민기자 hasm@ihalla.com

등록번호 : 가 4402-408
대표/공인중개사 박완희

공인중개사 제주컨설팅 ☎ 726-4585 010-8660-1263

와흘리 계획관리지역 창고 대지 2,100㎡ 창고 2동 640㎡
- 구좌읍 김녕리 4,300㎡(자연녹지, 맹지)
- 거로마을 주거지역 1600㎡
- 남원 하례리 2300㎡ 자연녹지(과)
- 대정읍 무릉리 전 12,000㎡(계획관리지역)
- 법환동 2400㎡, 5000㎡ 해안도로 인근 (건축허가 득)
- 서귀포 강정동 2100㎡ 자연녹지(과)

화북2동(공업단지맞은편) 대 2,500㎡ 건 400㎡ 화북2동(공업단지맞은편) 대 1600㎡, 건 160㎡
- 서귀포 법환동 오피스텔 38.19㎡ 분양가 이하 매매
- 삼도1동 2층 주택 대 165㎡, 건 150㎡
- 애월 유수암리 2,500㎡(계획관리, 임, 2차선접)
- 조천읍 북촌리 전 3,000㎡(자연녹지, 맹지)
- 조천 신촌리 자연녹지 1,600㎡(대도로접)
- 한경면 저지리 전(11,000㎡) 계획관리지역

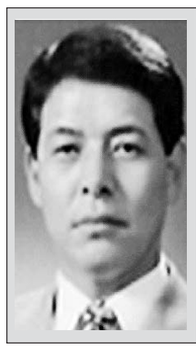

신제주로터리 현일빌딩 3F
대표/공인중개사 부 문 복

동 부 공 인 중 개 사 ☎ 010-2800-4595 064-747-5115

※ 이도동 칼호텔동측 대 192㎡ 주택80㎡ 3억원
- 해안동마을 맹지 대674㎡/폐가50㎡ 5억
- 해안동 생관임야(목장) 맹지28,842㎡ 6억
- 아라동기자촌내 1090㎡ 9.24억
- 아라동기자촌내 1090㎡ 9.24억
- 하례5.16도로동측과수원 8856㎡ 11억원

※ 연동명주마을 신설2차선도로 접 168㎡ 3억
- 애월수산봉저수지인근 카페용지 620㎡ 3.1억
- 봉성 시멘트도접 임야 842㎡ 6000만원
- 고성외고인근2차선접 대지조성 481㎡ 6.5억원
- 한림상명 조립식주택 60㎡/대430㎡ 1.5억
- 판포 바다경관 굿 자연녹지 3028㎡ 6.4억원

※ 애월납읍자연취락지구 대지 410㎡ 1.65억
- 중문고인근 자연녹지 638㎡ 3.3억
- 조천해안도로인근 대지 502㎡ 3.35억
- 우도하고수동해수욕장인근 10,323㎡ 12.5억원
- 월정리 해수욕장 택지조성지 393㎡ 6.5억
- 김녕해안도로접 2474㎡ 15억원