# 제주 휘발유 값 서울 앞지르며 전국 최고

### ℓ당 1642.7원… 2위 서울 1637원 보다 5.7원 비싸
### 전국 평균 1563.3원 보다는 79.4원 높아 부담 가중
### 신종 코로나 영향… 주간 평균가격은 2주 연속↓

제주지역 휘발유 주간 평균가격이 부동의 1위를 차지했던 서울을 앞지르며 전국에서 가장 높게 나타났다. 다만, 전국 휘발유 주간 평균가격은 2주 연속 하락했다.

9일 한국석유공사 유가정보 서비스 '오피넷'에 따르면 2월 첫째 주 전국 주유소에서 판매된 보통 휘발유 평균가격은 전주보다 ℓ당 평균 6.7원 내린 1563.3원으로 집계됐다.

자동차용 경유는 지난주보다 7.4원 하락한 1391.2원이고, 실내용 경유는 전주에 견줘 ℓ당 1.0원 내린 974.8원에 각각 판매됐다.

지역별 판매가격을 보면, 제주지역의 휘발유 가격이 ℓ당 0.2원 하락한 1642.7원으로 2위인 서울의 1637원보다 높다. 전국 평균가격보다 79.4원 높아 가장 부담이 컸다. 최저가 지역인 부산은 ℓ당 7.5원 내린 1537.4원에 판매됐고, 최고가 지역인 제주에 비하면 105.2원 저렴하다.

이날 기준 제주 휘발유 최저가는 1620원, 최고가는 1895원으로 275원 차이가 났다. 경유의 최저가는 1450원, 최고가는 1760원으로 가격차는 310원이다. 최고가 지역은 도서지역으로 추가 물류비가 포함된 것으로 분석된다.

정유사 공급 가격은 휘발유의 경우 전주보다 ℓ당 46.0원 하락한 1434.9원을 기록했고, 경유는 1249.9원으로 52.3원 내렸다.

한국이 주로 수입하는 원유의 기준이 되는 두바이유는 배럴당 54.5달러로 전주보다 4.1달러 하락했다.

석유공사 관계자는 "국제유가는 신종 코로나바이러스 감염증으로 인한 중국경제 성장률 하락 전망 및 미국 원유 재고 증가 등의 영향으로 하락했다"고 말했다. 백금탁기자

## 제주 로또복권 1등 배출 당첨자 올들어 '세번째'

올들어 여섯차례 실시된 로또복권 추첨에서 제주지역 당첨자 배출횟수가 3회에 이르며 신기록 행진을 이어가고 있다.

지난 8일 실시된 제897회 로또복권 추첨에서 1등 당첨번호는 '6, 7, 12, 22, 26, 36'으로 결정된 가운데 1등 당첨자는 전국적으로 13명이었다.

1등 당첨자가 수령할 당첨금은 각각 16억1992만원이다.

당첨자 배출지역은 서울 4명, 인천 2명, 경기 3명, 강원, 충북, 전북, 제주 각 1명씩이다.

제주지역 1등 당첨자 배출점은 조천읍의 판매점이었다.

이번 제897회 추첨에서 5600여만원씩 받게되는 2등 당첨자도 제주지역에서 2명(이도2동, 용담1동)이 배출됐다.

앞서 제894회(1월 19일)때는 서귀동에서, 또 올해 처음 실시된 추첨에서도 1명(연동)이 당첨되는 등 현재까지 모두 3회에 걸쳐 1등 당첨자가 나왔다.

조상윤기자 sycho@ihalla.com

**로또복권** <제897회>

| 당첨번호 | 6, 7, 12, 22, 26, 36 |
|---|---|
| 2 등 보너스숫자 | 29 |
| 1 등 | 6개 숫자 일치 |
| 2 등 | 5개 숫자+ 보너스숫자일치 |
| 3 등 | 5개 숫자 일치 |
| 4 등 | 4개 숫자 일치 |
| 5 등 | 3개 숫자 일치 |

**당근 수확 한창** 8일 제주시 구좌읍의 한 당근밭에서 농민들이 당근 수확작업으로 분주한 시간을 보내고 있다. 이상국기자

# 신세계 면세점 교통영향평가 '통과'

### 제주도교통영향평가 심의위서 '수정 의결' 결정
### 아연로 확장 비용 10억원 늘린 59억원 부담키로

신세계 그룹이 제주에서 추진하는 면세점의 교통영향평가가 마무리됐다.

제주도교통영향평가심의위원회는 7일 신세계가 제주시 연동 뉴크라운호텔 부지에서 추진하는 면세점에 대한 심의를 통해 '수정 의결' 결정을 내렸다고 밝혔다.

이번 평가에서 신세계는 당초 계획된 주차장 2개소(KCTV(정실 방향) 인근·JIBS 맞은편)·100면에서 3개소·105면으로 늘리는 계획을 제시했다. 또 면세점과 인근 도로 확장 공사가 준공된 후 6개월 동안 모니터링을 실시, 문제점이 발생하면 사업자가 관련 비용을 부담하기로 했다.

앞서 지난달 17일 2차 심의 당시 신세계가 아연로(KCTV→정실) 600m 구간에 대한 4차로 확장 공사 비용을 전액 부담하겠다는 것에 대해서는 당초 계획됐던 48억9000만원에서 10억원 늘린 58억9000만원 범위에서 공사비를 부담하겠다는 계획을 밝혔다.

신세계는 현재 제주시 연동 소재 뉴크라운호텔(3888㎡)을 매입해 호텔을 허물고 2020년까지 지하 7층·지상 7층 규모의 건물을 지을 계획을 갖고 있다. 이 가운데 판매시설 면적은 1만5000㎡로, 주변에 있는 롯데, 신라면세점보다 2배 이상 큰 것으로 전해졌다. 개점 목표는 2021년 말이다.

이와 관련 제주참여환경연대는 지난달 22일 성명을 내고 "신세계가 면세점 진출을 시도하고 있는 지역은 현재도 교통 체증이 극심한 연북로와 신광로·노연로를 교통지옥으로 만들어 그 고통을 고스란히 제주도민에게 전가할 것"이라며 "이익 극대화에만 혈안이 된 신세계는 사업계획을 철회하라"고 촉구한 바 있다.

송은범기자 seb1119@ihalla.com

## 창립기념일을 축하합니다

금주(2월 10일~2월 16일)의 창립기념일 <창립일순>

| 회 사 명 | 대 표 | 창 립 일 |
|---|---|---|
| 영진종합건설(주) | 한경보 | 1992년 2월 14일 |
| NH농협은행제주한라대학교 지점 | 조사현 | 2017년 2월 15일 |
| 김순선 자연조산원 | 김순선 | 1983년 2월 16일 |

2월 17일부터 23일까지 창립일을 맞는 회사는 연락주시기 바랍니다. (전화 750-2271)

### "성실시공으로 고객만족 주력"

▶**영진종합건설(주)**=14일 창립 28주년을 맞는 영진종합건설(주) (대표 한경보·**사진**)은 축적된 기술력을 바탕으로 성실시공과 고객만족에 주력하고 있다. 특히 서귀포시 강정정수장 송배수관 정비공사, 동홍도시계획도로, 서상효 확포장공사 등을 맡으면서 우수한 시공능력을 인정받고 있다. 한경보 대표는 "인화·창의·지성의 사훈을 바탕으로 최고의 시공, 최대의 원가 절감, 최선의 사후관리를 목표로 도민 행복 증진에 기여하고 최고의 만족을 드리도록 노력하겠다"고 밝혔다. ☎ 751-0466.

### "고객과 이웃 위한 지역·주민·생활은행 실천"

▶**NH농협은행제주한라대학교지점**=15일 개점 3주년을 맞는 NH농협은행제주한라대학교지점(지점장 조사현·**사진**)은 지역의 소상공인, 농업인 등에 대한 자금지원 등 개점 3주년만에 총 사업량 3000억원을 돌파했다. 또한 대학 임직원 및 학생과 지역주민에게 다양한 금융서비스를 제공하고, 사회복지시설 및 취약계층에 봉사활동 등 사회공헌활동에도 앞장서고 있다. 조사현 지점장은 "고객과 이웃을 위한 지역은행, 주민은행, 생활은행으로서의 역할을 충실히 하겠다"며 "고객과 지역사회에 더 많은 혜택과 지원이 될 수 있도록 최선을 다하겠다"고 말했다. ☎ 745-2680.

### "고품격 출산서비스 제공 매진"

▶**김순선 자연조산원**=16일 창립 37주년을 맞는 김순선 자연조산원(대표 김순선·**사진**)은 편안하고 자연스런 정상 출산, 가족 출산 등으로 건강한 출산 문화를 선도하고 있다. 특히 전국 최초로 태교아카데미와 태교여행을 진행해 출산 준비 중인 부부들의 자연 태교를 돕고 있다. 또한 축적된 노하우를 바탕으로 '모유 119 육아 상담소'를 개설해 올바른 모유 수유 지도와 젖몸살 관리 및 단유지도 등 산후조리 서비스를 제공하고 있다. 김순선 대표는 "자연 출산 분야에서 전 세계적으로 인정받고 있다"며 "전국의 예비 부모들을 대상으로 태교 아카데미를 진행, 편안하게 아이를 맞이할 수 있도록 돕고 있다"고 밝혔다. ☎ 723-5858.

## 한진칼, 10년간 방치했던 파라다이스호텔 땅 '매각'

한진그룹이 인수 후 10여년간 손놓고 있던 서귀포시 소재 제주파라다이스호텔 부지 매각을 추진한다.

7일 금융감독원 전자공시시스템과 한진그룹 지주사인 한진칼에 따르면 재무구조 개선과 지배구조 투명성 강화를 위해 자회사인 칼호텔네트워크가 소유한 제주파라다이스호텔 부지를 매각키로 결정했다.

한진칼은 그룹에서 수익이 나지 않는 사업과 비주력사업 자산을 매각해 재무구조를 개선하고 핵심역량인 항공분야에 집중하기 위해서라고 밝혔는데, 한진그룹의 경영권 분쟁과 연관됐다는 분석도 나온다.

문미숙기자 ms@ihalla.com


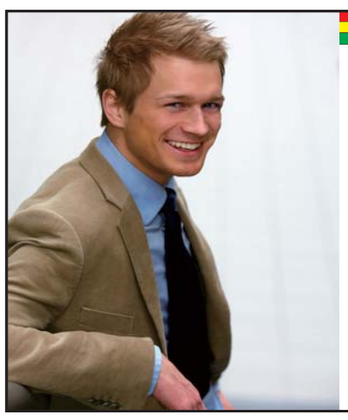

양복점 제일사 의 약속
모델비례 체형맞춤정장
30년 전통, 고객 체형에 맞춘 재단
원단과 공임만의 마진을 뺀 합리적 가격
철저한 사후관리를 위한 회원제 서비스
http://www.cheilsa.co.kr
제주시 이도이동 1180-12 TEL: 722-0914 FAX: 722-9098

| | | | |
|---|---|---|---|
| 최고급복지 | 맞춤정장 | ~~100만~~ | 40만 |
| 고급 | 〃 | ~~60만~~ | 35만 |
| 보통 | 〃 | ~~35만~~ | 25만 |
| 최고급복지 | 맞춤콤비 | ~~60만~~ | 30만 |
| 고급 | 〃 | ~~40만~~ | 25만 |
| 최고급복지 | 맞춤바지 | ~~25만~~ | 12만 |
| 고급 | 〃 | ~~15만~~ | 8만 |
| 보통 | 〃 | ~~10만~~ | 6만 |
| 와이셔츠 | 맞춤셔츠 | ~~8만~~ | 5만 |

영업시간: AM 9시~ PM 9시 일요일은 쉽니다.
NAVER 제 일 사 검색

방수 때우지 않습니다! 속속들이 채워줍니다!!!

에코방수?
에코방수란 특수장비를 이용하여 벽, 창틀, 바닥, 옥상 등의 틈새에 아크릴수지와 마이크로시멘트를 속속들이 주입하여 안에 있던 물을 밀어내고 영구적으로 틈새를 채워주어 방수는 물론 단열효과까지 볼 수 있는 획기적인 방수기법입니다.

에코방수 | TEL. 064-784-8404, H·P. 010-9086-8965