

**콘크리트 면처리  
콘크리트 폴리싱  
세라믹 폴리싱  
테라조 연마 광택**



에폭시/우레탄 도막제거



제주대 중앙도서관 도끼다시바닥

**아직도 공장, 주차장, 사무실, 쇼핑센터, 물류창고 등  
바닥에 에폭시나 타제품으로 시공하고 계십니까?**

**선진국형 친환경 마감공법인  
콘크리트 폴리싱 시공으로 한 번에  
영구적 바닥 해결!**



신화역사공원 YG

대형 상가매장

일정리 카페

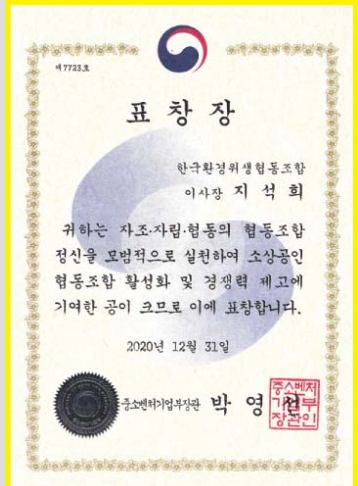

**표창장**

한국콘크리트학회  
이사장 직轄 회  
귀하는 자조서양 철도의 활용도향  
관심을 표명적으로 실천하여 손상공민  
활용도향 실천화 및 경결력 제고에  
기여한 공이 크므로 이에 표창합니다.  
2020년 12월 31일

한국콘크리트학회 박영



세화카페

유도농협하나로

스타라이크볼링장

함덕 유드림 식자재마트

**강한 내구성, 친환경 시공, 쾌적한 표면, 작업환경의 개선  
저렴하고 용이한 유지보수, 화재에 강한 안전 바닥재**

**HTC SUPERFLOOR™  
콘크리트 바닥재의 새로운 혁명!**

한국환경위생협동조합  
주식회사 제라콘  
☎ 723-3090 010-5678-2586

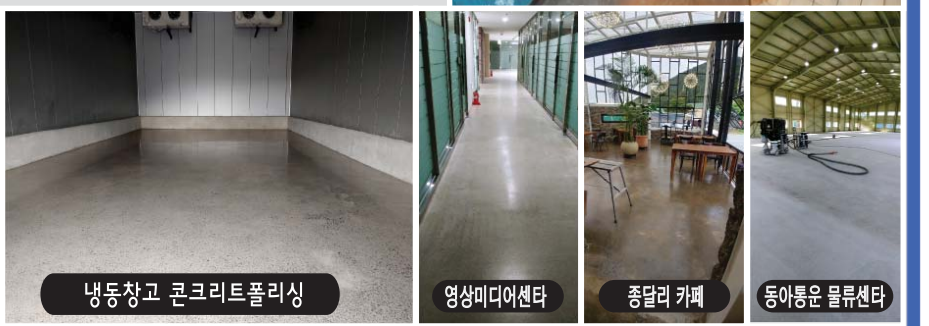

냉동창고 콘크리트폴리싱

영성미디어센터

종달리 카페

동아들은 물류센터

**국민건강보험, 보청기  
보조금 확대 실시**

- 와이덱스보청기 기준금액 131만원 중, 90% 지원(1,179,000원 환급)으로 보청기 제품비용(초기 적합관리비용 포함) 최대 99만 9천원과 후기 적합관리 비용 18만원을 구분하여 지급.
- 단, 기초생활수급자와 차상위계층은 100% 지원(111만원+20만원)
- 구입일로부터 5년마다 1회, 와이덱스 보청기 구입비 지원
- 15세 이하 아동의 경우, 양측에 와이덱스보청기 구입비 지원

**\*대상자**  
· 국민건강보험에 가입한 사람 중, 시·군·구에 등록된 청각장애인  
· 청각장애 등록증(복지카드) 소지자(중증·경증)

**\*와이덱스보청기 구입비 예시**

보청기 가격	차상위계층	일반
정액특가형, 와이덱스보청기 정기 190만원	본인부담금 0원 (잔액 100% 건강보험공단 지원)	본인부담금 111,000원 보청기 제품비용 후기 적합관리비용 20,000원 (나머지 90%는 건강보험공단 지원)

※정액특가형 제품은 위의 표에 설명된 것에 한함.

자세한 사항은 와이덱스보청기 제주센터로 문의하세요.

**WIDEX**

**보청기 구입 요령, 이것만 알면 후회 없다!**

**보청기, 소음 환경에서도 잘 들리나?**

보청기를 사용하며 불편하고 어려웠던 문제는 보청기를 착용한 상태에서 여러 사람과의 대화가 어렵다는 것과 소음상황에서 대화가 힘들다는 것이다. 조용한 곳에서는 잘 들리지만 주변이 시끄러워지면 대화가 힘들다는 것이 많은 보청기 사용자들의 문제였다. 이런 사람들을 위해 와이덱스 보청기는 주변 환경에 맞춰 스스로 소리를 변화시키는 환경 적응형 프로세서를 중저가의 보급형 보청기부터 탑재하여 환경에 따라 잡음은 효과적으로 감소시키고 말소리는 선택적으로 크게 증폭하여 소음상황에서도 대화를 편하게 할 수 있도록 한다.

**말소리를 더 똑똑하게 들을 수 없을까?**

대부분의 노인성 난청인들이 겪는 불편은 소리에 대한 분별력이 떨어지는 문제로 말소리에 대한 분별력이 없다는 것이다. 노인성 난청은 주로 고음의 소리를 감지하는 청각세포의 손상으로 발생한다. 말소리 분별의 어려움을 겪는 난청인은 본인 스스로가 난청인 사실을 인정하기 힘들어 하며 보청기를 사용하지 않으려고 한다.

소리를 분명하게 듣기 위해서는 퇴화된 청각세포로 입력되는 높은 주파수대의 소리를 건강한 청각신경세포에서 잘 들을 수 있도록 소리의 주파수로 대역을 이동시켜, 소리를 듣게 만들어주는 방법으로 주파수전위 기능(Audibility extender)이란 것이 있다. 이는 와이덱스 보청기만의 고유 기술로서 청각세포 손상으로 명확한 소리를 듣지 못하는 분들에게 적용되어 소리를 듣게 만드는 획기적인 기술이다.

**보청기는 어떻게 구입해야 하나?**

난청을 느끼고 보청기를 구입 하

기까지 걸리는 시간은 4년 미만이면 전체 46% 정도 되고, 나머지 54%는 5~10년이 지난 후에야 보청기를 착용하게 되는데, 이렇게 오랜 시간 난청을 방치 후 보청기를 착용하는 경우 보청기를 착용하고 고도 말소리의 분별력이 좋지 않은 현상이 발생하곤 한다. 이는 뇌에서 어음을 이해하는 부분의 기능저하가 일어나기 때문이다. 따라서 난청을 느끼면 보청기 착용 시점을 가능한 앞당겨야 어음분별력이 더 이상 퇴화되지 않게 된다. 또한 잘 들지 못하는 상태가 장기화되면 본인의 발음 또한 분명하지 않게 된다. 난청이 의심되면 방치하지 말고 가능한 빨리 전문가의 도움을 받아야 한다. 난청은 사람마다 그 정도가 달라 정확하게 청력을 맞추지 못하면 소리의 변별력이 떨어지고 소리가 불편하게 들리기도 한다. 따라서 보청기의 제작은 정확한 청력검사를 바탕으로 이뤄져야 한다. 와이덱스의 전 제품은 컴퓨터와 연결하여 조절하는 디지털 보청기이며, 와이덱스의 센소그램 시스템은 보다 정확한 청력보정 방법으로 청력에 맞춰 소리를 조절하여 좀 더 선명한 소리를 들을 수 있게 도와준다.

**와이덱스 보청기**

이 제품은 '인공지능'이 사용자의 주의를 끌고 사용방법을 알려주고 사용하시오, 한국 의료기기 산업협회 광고시정심의 심의번호 2019-GN10079

**WIDEX HIGH DEFINITION HEARING 와이덱스 보청기 제주센터**

제주시 동광로 4, 삼옥빌딩 3층 (제주시청 광양사거리 위치) ☎ 상담예약 064) 755.1005

원장 강동우  
청각학 석사  
청년 어재활사

제주시청 광양사거리 CGV 광양사거리

**www.jeuwelling.com**

**해녀영양식**  
제주해녀들이 직접 만든 **해삼곰국**

해삼곰국은 해녀들이 영양식으로 드시던 비법 그대로 제주전통방식 레시피로 만들었습니다.

**조리방법**

- 전자레인지 조리시**  
해동 후 전자레인지용 용기에 넣어 전용 덮개 또는 랩을 씌워 약 4분(700W 기준) 데워 드시기 바랍니다. \*1KW 기준 3분
- 냄비 조리 시 (직접 가열 시)**  
해동 후 끓여 냄비 뚜껑에 부은 후 약 3~4분간 더 끓여서 드시기 바랍니다. 간이 되어 있으니 기호에 맞게 양념을 더 넣어 드세요 오래 끓이면 짭 수 있으니 조리시간을 준수하여 주세요
- 중탕 조리시**  
해동 후 끓는 물에 제품을 봉지째 그대로 넣고 약 3~4분간 더 끓여서 드시기 바랍니다. \* 끓는 물 중탕 조리 시 제품이 터질지 모르니 냄비의 뚜껑을 닫지 마십시오.

※ 개인 취향에 따라 '청양고추'와 '대파', '후추'를 넣어 드시면 더 맛있게 드실 수 있습니다.

**해삼곰국의 특징**

- 8시간 동안 우려낸 깊고 진한 국물
- 잘 건조된 모자반을 찬 물에 불려 염분을 뺀 몸
- 바다의 인삼으로 불리우는 몸에 좋은 해삼
- 3無 첨가로 안전하고 건강하게 드실 수 있습니다.

**해삼곰국은**  
이런 분들이 드시면  
특히 좋아요!

- 정서적으로 안정되고 집중력이 요구되는 **수험생**
- 어머니가 차려준 집밥을 그리워하는 **혼밥족**
- 요즘 들어 부쩍 입맛이 없어하는 연로하신 **부모님**
- 면역력 높이는 특별 영양식을 선호하는 **미식가**

소비자 상담실 064-725-1100 제조 판매인 **신한에코** 제주특별자치도 제주시 죽성서길 7-10