국민건강보험, 보청기 보조금 확대 실시

- 와이덱스보청기 기준금액 131만원 중, 90% 지원(1,179,000원 환급)으로 보청기 제품비용(초기 적합관리비용 포함) 최대 99만 9천원과 후기 적합관리 비용 18만원을 구분하여 지급.
  * 단, 기초생활수급자와 차상위계층은 100% 지원(111만원+20만원)
- 구입일로부터 5년마다 1회, 와이덱스 보청기 구입비 지원
- 15세 이하 아동의 경우, 양측에 와이덱스보청기 구입비 지원

*대상자
- 국민건강보험에 가입한 사람 중, 시·군·구에 등록된 청각장애인
- 청각장애 등록증(복지카드) 소지자(중증~경증)

*와이덱스보청기 구입비 예시 * 국민건강보험법 시행규칙, 보건복지부령 제715호 인용.

보청기 가격	차상위계층	일 반
정책특가형, 와이덱스보청기 정가 ~~190만원~~ → 131만원	본인부담금 0원 (전액 100% 건강보험공단 지원)	본인부담금 보청기 제품비용 111,000원 후기 적합 관리비용 20,000원 (나머지 90%는 건강보험공단 지원)

※정책특가형 제품은 위의 표에 설명된 것에 한함.

자세한 사항은 와이덱스보청기 제주센터로 문의하세요. WIDEX

보청기 구입 요령, 이것만 알면 후회 없다!

보청기, 소음 환경에서도 잘 들리나?

보청기를 사용하며 불편하고 어려웠던 문제는 보청기를 착용한 상태에서 여러 사람과의 대화가 어렵다는 것과 소음상황에서 대화가 힘들다는 것이다.

조용한 곳에서는 잘 들리지만 주변이 시끄러워지면 대화가 힘들다는 것이 많은 보청기 사용자들의 문제였다. 이런 사람들을 위해 와이덱스 보청기는 주변 환경에 맞춰 스스로 소리를 변화시키는 환경 적응형 프로세서를 중저가의 보급형 보청기부터 탑재하여 환경에 따라 잡음은 효과적으로 감소시키고 말소리는 선택적으로 크게 증폭하여 소음상황에서도 대화를 편하게 할 수 있도록 한다.

말소리를 더 똑똑하게 들을 수 없을까?

대부분의 노인성 난청인들이 겪는 불편은 소리에 대한 분별력이 떨어지는 문제로 말소리에 대한 변별력이 없다는 것이다. 노인성 난청은 주로 고음의 소리를 감지하는 청각세포의 손상으로 발생한다. 말소리 분별의 어려움을 겪는 난청인은 본인 스스로가 난청인 사실을 인정하기 힘들어 하며 보청기를 사용하지 않으려고 한다.

소리를 분명하게 듣기 위해서는 퇴화된 청각세포로 입력되는 높은 주파수대의 소리를 건강한 청각신경세포에서 잘 들을 수 있도록 소리의 주파수로 대역을 이동시켜, 소리를 듣게 만들어주는 방법으로 주파수전위 기능(Audibility extender)이란 것이 있다.

이는 와이덱스 보청기 만의 고유기술로서 청각세포 손상으로 명확한 소리를 듣지 못하는 분들에게 적용되어 소리를 듣게 만드는 획기적인 기술이다.

보청기는 어떻게 구입해야 하나?

난청을 느끼고 보청기를 구입 하기까지 걸리는 시간은 4년 미만이 전체 46% 정도 되고, 나머지 54%는 5~10년이 지난 후에야 보청기를 착용하게 되는데, 이렇게 오랜 시간 난청을 방치 후 보청기를 착용하는 경우 보청기를 착용하고도 말소리의 변별력이 좋지 않은 현상이 발생하곤 한다.

이는 뇌에서 어음을 이해하는 부분의 기능저하가 일어나기 때문이다. 따라서 난청을 느끼면 보청기 착용 시점을 가능한 앞당겨야 어음변별력이 더 이상 퇴화되지 않게 된다. 또한 잘 듣지 못하는 상태가 장기화되면 본인의 발음 또한 분명하지 않게 된다.

난청이 의심되면 방치하지 말고 가능한 빨리 전문가의 도움을 받아야 한다. 난청은 사람마다 그 정도가 달라 정확하게 청력을 맞추지 못하면 소리의 변별력이 떨어지고 소리가 불편하게 들리기도 한다. 따라서 보청기의 제작은 정확한 청력검사를 바탕으로 이뤄져야 한다. 와이덱스의 전 제품은 컴퓨터와 연결하여 조절하는 디지털 보청기이며, 와이덱스의 센소그램 시스템은 보다 정확한 청력보정 방법으로 청력에 맞춰 소리를 조절하여 좀 더 선명한 소리를 들을 수 있게 도와준다.

와이덱스 보청기

이 제품은 '의료기기'이며 '사용상의 주의사항'과 '사용방법'을 잘 읽고 사용하십시오. 한국의료기기 산업협회 광고사전심의 심의번호 2010-GN1160079

WIDEX HIGH DEFINITION HEARING **와이덱스 보청기 제주센터**

제주시 동광로 4, 삼옥빌딩 3층 (제주시청 광양사거리 위치) 상담예약 064)755.1005

원장 강동우
청각학박사과정
청각학석사
청능사
언어재활사

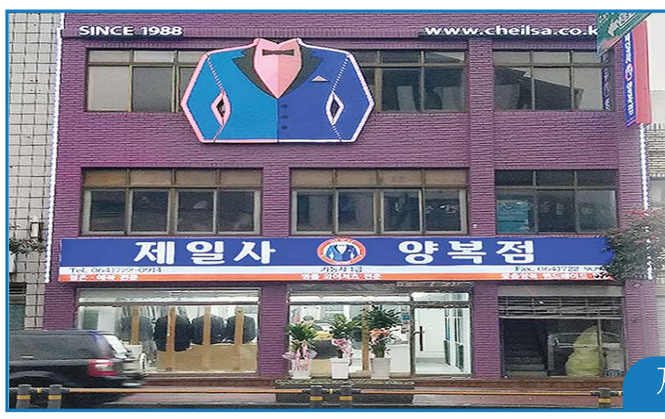

모델비례 체험 맞춤 정장

제일사 양복점 이전기념행사

맞춤바지 무조건
· 3장 15만원
· 2장 12만원
· 1장 7만원
원단 다량 확보

· 33년전통, 고객 체형에 맞춘 재단 · 원단과 공임만의 마진을 뺀 합리적 가격 · 철저한 사후 관리를 위한 회원제 서비스

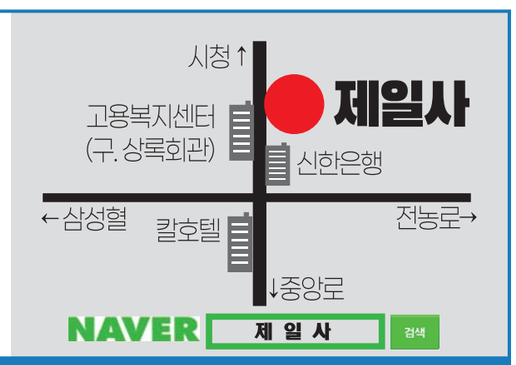

제주시 중앙로 170 / TEL. 722-0914, FAX. 722-9098 | 영업시간 : AM 9시 ~ PM 9시 일요일 쉽니다 | http://www.cheilsa.co.kr

처음부터 끝까지 정성을 다하겠습니다.

시민장의사

<서귀포 천주교묘지 책임 총관리>

사무실 : ☎ 064)732-5200, 762-5316 H·P 010-3696-3172, 010-8661-6560

택일, 토신제 / 축문, 제관, 제물
장례일체(매장·화장·이묘)
중형, 소형, 차량완비 / 항상 주, 야 대기
방문상담환영

잔디·돌담·다육식물·선인장
착한정원 · 착한다육

조경설계 시공 감리

착한가격!!!

제주자연조경

정원, 조경의 모든것

- 실내조경, 정원수전정·병해충방지
- 주택, 별장·펜션조경,잔디·잡초관리
- 연못, 인공폭포, 잔디, 조경수, 돌담

문의 | TEL : (064)748-0014, FAX : (064)746-9888, H·P : 010-3698-6465

"최고의 맛과 서비스로 고객님을 모시겠습니다."

만배성 한정식

한국조리기능장 양 만 배

양만배 조리기능장(Master Chef)이 어머님의 손맛처럼 만배(萬倍)로 정성(精誠)을 다하여 마련한 만배성한정식(萬倍誠韓定食)이 색다른 맛으로 보답하겠습니다.

예약문의 Tel. 712-6800
제주시 아연로 484-9(아라1동)

2층 만배성한정식 코스요리(11:00 ~ 21:30)
상견례, 칠순, 팔순, VIP접대, 각종 연회 및 모임 등을 행사 취향에 맞는 메뉴를 마련하였습니다.

특A : 1人 75,000
A : 1人 55,000
B : 1人 45,000
C : 1人 35,000
점심특선 한정식 1人 25,000 (도민할인가 → 22,000원)

※ 본 사진은 특A코스입니다.

식 사 류

궁중해장국효종갱	14,000원
왕갈비곰탕	14,000원
인삼꼬리곰탕	17,000원
도가니탕	14,000원
소머리곰탕	10,000원
소불고기	12,000원

※ 모든 요리에는 갓지은 즉석가마솥밥이 제공됩니다.

1층 만배성 밥집(11:00 ~ 17:00)
결혼 피로연, 돌잔치 100명이상 행사 가능
(사전예약 받습니다) 문의 712-6800

피로연, 돌잔치 메뉴

불고기 정식	17,000원
갈비탕 정식	17,000원
성게국 정식	17,000원

불고기 정식: 소불고기 + 돼지고기, 순대, 두부 + 잡채 + 반찬5종 + 밥, 국
갈비탕 정식: 갈비탕 + 돼지고기, 순대, 두부 + 잡채 + 반찬5종 + 밥
성게국 정식: 성게국 + 돼지고기, 순대, 두부 + 잡채 + 반찬5종 + 밥

[원하시는 메뉴 또는 메뉴 추가시 상담 후 가격 조정 가능합니다.]