“행정통합 추진 지역 4년간 최대 20조 지원”

이재명 대통령, 정당 지도부 간담회서 재정적 인센티브 제시… 공공기관 이전도 최우선

이재명 대통령이 행정통합 추진 지역에 대해 공공기관 이전 시 인센티브를 최대한 보장하는 등 파격적인 지원 의지를 밝히면서 행정통합 논외 지역인 제주특별자치도에 미칠 파장이 적지 않을 것으로 전망된다.

이 대통령은 지난 16일 청와대 상춘재에서 마련한 정당 지도부 초청 오찬 간담회에서 “이번에 지역 통합을 하면 지방자치와 분권을 강화한다는 측면에서 재정적 측면에서든 아니면 권한 배분의 문제, 산업 배치 문제, 특히 공공기관 이전 이런 데서 최대한 인센티브를 보장하려고 한다”고 말했다.

이 대통령은 “대한민국이 지금 수도권 일극 체제 때문에 여러가지 문제가 발생하고 있다”며 “가급적이면 지역 균형 발전이라는 측면에서 광역 도시들이 탄생을 하면 국제적 경쟁에서도 유리하고 지역 균형 발전에서도 큰 계기가 될 수 있다”고 말했다.

실제 정부는 이날 광역 지방정부간 행정통합 추진 지역에 대해 4대 분야 지원 방안을 제시했다.

통합특별시에 각각 연간 최대 5조원, 4년간 최대 20조원을 지원하고, 가칭 행정통합 교부세와 행정통합 지원금 신설 등을 포함해 국가재원의 재배분을 추진하기로 했다. 또 통합특별시에는 서울시에 준하는 지위를 부여해 부단체장 수를 4명으로 확대하고 직급도 차관급으로 상향한다.

특히 올해 본격 추진되는 2차 공공기관 이전 시 통합특별시 지역을 우선 고려한다는 방침이다. 이와 관련 김민석 국무총리는 “구체적인 이전기관 등을 지역 선호·산업여건 등을 고려해 추후 논의하겠다”고 밝혔다.

정부는 이와 함께 통합특별시가 기업하기 좋은 창업 중심 도시가 될 수 있도록 적극 지원하겠다고도 밝혔다.

이같은 지원 방안이 발표되자 광주·전남 등 행정통합 추진 지역에서는 “지역발전에 다시 없을 기회”라며 환영하면서 특정 공공기관의 이전 필요성까지 적극 주장하고 나섰다.

공공기관 이전의 경우 제주도는 한국마사회와 한국공항공사 제주 이전을 목표로 하고 있다.

앞서 2004년부터 이뤄진 1차 이전에서는 한국국제교류재단, 재외동포재단, 국토교통인재개발원, 공무원연금공단, 한국지능정보사회진흥원, 국립기상과학원, 국세공무교육원, 국세청주류면허지원센터, 국세상담센터 등 9개 공공기관이 제주에 이전했다. 이 중 재외동포재단은 2023년 재외동포청으로 승격 후 수도권으로 돌아갔다.

최근 민간 연구기관 ‘혁신도시정책연구원’ 조사 결과 제주의 1차 이전 성적표는 전국 최하위 수준으로 평가됐다. 청와대=부미현기자

이재명 대통령이 지난 16일 청와대 상춘재에서 열린 정당 지도부 초청 오찬에서 발언하고 있다. 이날 행사에 국민의힘 지도부는 불참했다. 연합뉴스

알림

한라일보에서 당신의 꿈과 희망을 키워보세요

모집분야 : 신입·경력기자 0명

자격조건 : 초대졸 이상(재학생 지원 불가, 대학교·전문대학 졸업예정자 또는 마지막 학기 있는 자는 지원 가능)
※홈페이지 우측 사원모집 배너(입사지원서·자기소개서 첨부파일)

제출서류 : 한라일보 소정양식의 입사지원서 및 자기소개서 최종학력증명서, 자격·면허증 사본

전형방법 : 1차 서류전형 ➡ 2차 심층면접

서류접수 : halla2530@hallailbo.co.kr(이메일 접수만 받습니다)

접수마감 : 2026년 1월 23일(금)

문 의 : 한라일보 총무부 ☎ 064)750-2531

※ 제출된 서류는 일체 반환하지 않으며, 서류내용이 허위로 밝혀질 경우 합격은 자동 취소될 수 있습니다.

첨단분야 혁신융합대학들 ‘제주로’

오는 21일까지 동계 런케이션 제주 혁신 산업 생태계 체험

대학생들이 첨단기술로 지역 문제를 해결하는 ‘2025 첨단분야 혁신융합대학 동계 런케이션’이 지난 16일부터 21일까지 제주도 일원에서 진행 중이다.

16일 제주특별자치도에 따르면 이번 런케이션은 사물인터넷 혁신융합대학사업단 소속 5개 대학(세종대·동국대·대전대·제주대·제주한라대) 및 미래자동차, 차세대 통신 혁신융합대학사업단 소속 국민대 등 전국 6개 대학 학생과 교수진 80명이 참여하는 실전형 교육 프로그램이다.

이번 런케이션은 지난 2024년 제주도와 사물인터넷 혁신융합대학사업단이 체결한 ‘상생발전 업무협약’을 바탕으로 추진되는 협력사업이다.

참가자들은 ‘제주 Uprise 프로그램’이라는 이름으로 도내 공영관광지와 혁신 기업을 직접 탐방하며 지역 산업 생태계를 체험한다.

현장에서 발견한 산업·환경·생활 현안을 사물인터넷(IoT)과 인공지능(AI)으로 해결하는 실전 프로젝트를 기획하고 실행한다. 프로그램 마지막 날에는 성과 발표와 전문가 평가를 거쳐 우수 팀을 시상한다.

김남진 제주도 혁신산업국장은 “이번 프로그램은 지역의 실제 현안을 교육·연구 현장과 밀착시키는 실질적인 발걸음”이라며 “휴양과 교육이 결합된 배움여행(런케이션)의 취지를 살려 첨단기술 인재 양성과 지역 문제 해결이라는 두 가지 목표를 동시에 달성하겠다”고 말했다. 오소범기자 sobom@ihalla.com

윤석열 공수처 체포 방해 혐의 ‘징역 5년’

서울중앙지법 12·3 비상계엄 선포 후 첫 법원 선고
“헌법 수호할 의무 있는 대통령이 독단과 권력 남용”

고위공직자범죄수사처(공수처) 체포를 방해한 혐의 등으로 기소된 윤석열 전 대통령에 대해 1심 법원이 징역 5년을 선고했다. 12·3 비상계엄 선포 409일 만에 윤 전 대통령에 대한 첫 법적 판단이 나온 것이다.

서울중앙지법 형사합의 35부(부장판사 백대현)는 지난 16일 윤 전 대통령의 특수공무집행방해 혐의 등 선고 기일에서 윤 전 대통령에게 징역 5년을 선고했다.

재판부는 윤 전 대통령이 지난해 1월 3일 대통령경호처 직원을 동원해 공수처의 체포영장 집행을 막게 한 혐의(특수공무집행방해 등), 12·3 비상계엄 선포 당시 일부 국무위원만 소집해 회의에 참석하지 못한 국무위원 9명의 계엄 심의권을 침해한 혐의(직권남용 등)를 유죄로 판단했다.

계엄 해제 후 한덕수 전 국무총리와 김용현 전 국방부 장관이 부서(서명)한 문서에 의해 계엄이 이뤄진 것처럼 허위 선포문을 만들고, 이후 이를 폐기한 혐의(허위 공문서 작성)도 유죄로 인정했다.

재판부는 “비상계엄은 국가적 위기 상황을 타개하기 위한 다른 수단과 방법이 없는, 지극히 예외적인 상황에 이뤄져야 한다”며 “누구보다 헌법을 수호하고 법질서를 준수할 의무가 있는데도 대통령의 독단과 권력 남용을 방지하기 위한 절차적 요건을 경시해 비난받아 마땅하다”고 선고 배경을 설명했다.

재판부는 또 윤 전 대통령의 사후 계엄선포문 작성 가담·폐기 혐의에 대해서는 “대통령으로서 헌법 수호, 법질서 준수 의무가 있는데도 헌법을 경시한 태도를 보였다”며 “그런데도 윤 전 대통령은 이 사건 범행에 관해 납득하기 어려운 변명으로 일관하며 잘못을 반성하는 태도를 전혀 보이고 있지 않다”고 질타했다.

재판부는 다만, ‘헌정질서 파괴 뜻은 추호도 없었다’는 내용의 입장문을 외신에 전파하도록 지시한 혐의는 무죄로 판단했다.

부미현기자 bu8385@ihalla.com

제주시, 환경개선부담금 연납 시 10% 감면

제주시가 경유 자동차 소유자에게 부과하는 환경개선부담금을 연납하면 1·2기분 부담금의 10%를 감면한다.

18일 시에 따르면 환경개선부담금은 ‘환경개선비용부담법’에 근거해 2012년 7월 이전 생산된 경유 자동차에 부과되는 부담금으로, 오염 저감을 유도하고 환경투자 재원 확보를 위해 연 2회(3월, 9월) 후납제 방식으로 부과하고 있다.

대상 차량 소유자는 오는 2월 2일까지 가까운 금융기관에서 부담금을 납부하거나 전용 가상계좌, 지방세입계좌, 위택스(www.wetax.go.kr), 인터넷지로(www.giro.or.kr) 등을 통해서도 납부할 수 있다. 기한 내 납부하지 않으면 10% 감면 혜택은 사라진다. 3월과 9월 정기분으로 납부해야 한다.

신규 연납 신청자는 오는 2월 2일까지 시 기후환경과(728-2748) 또는 제주시 120만덕콜센터(064-120)로 신청하면 된다. 백금탁기자

사단법인 동려 2026년도 정기총회

병오년을 맞이하여 동려 회원 가정에 만복이 가득하시길 기원 드립니다.
2026년도 사단법인 동려 정기총회를 아래와 같이 개최하오니 바쁘시더라도 필히 참석하시어 자리를 빛내주시기 바랍니다.

아 래

일시 2026. 1. 23.(금) 오후 7시
장소 동려평생학교 강당

* 안 건
1) 2025년도 사업결과 및 세입·세출 결산 승인
2) 2026년도 사업계획 및 세입·세출 예산(안) 승인
3) 임원 승인의 건
4) 동려 정관 변경의 건
5) 기타 안건

* 문의사항 : 연락처 T.(064)752-7543

사단법인 동려 이사장 고용석
(동려평생학교, 청소년학교, 교육문화원, 봉사단)

Educational Partner for Career Exploration
교육기부 진로체험 인증기관
인증기간 : 2025. 12. 24. ~ 2028. 12. 23.
교육부

경호원 진로체험 전문교육기관
위급상황 대처(호신술)

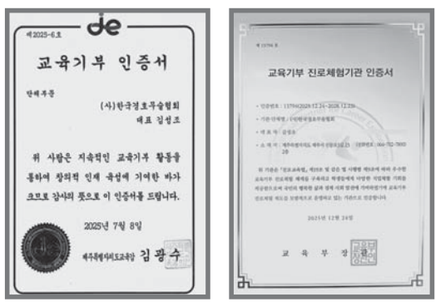

학교체험 교육기관체험 체육업(체육관)
방과후체험(센터) 초등 중등 고등
문의 010-4296-5006

(사)한국경호무술협회

머무는 시간이 행복해지는 공간, 당신의 이야기로 채우다.
처음부터 끝까지 책임 시공!
믿을 수 있는 인테리어, A/S 보장
동서인테리어
건축 / 실내 토탈 인테리어 / 욕실 / 거실 / 상가 등
시공문의 064) 758-0015

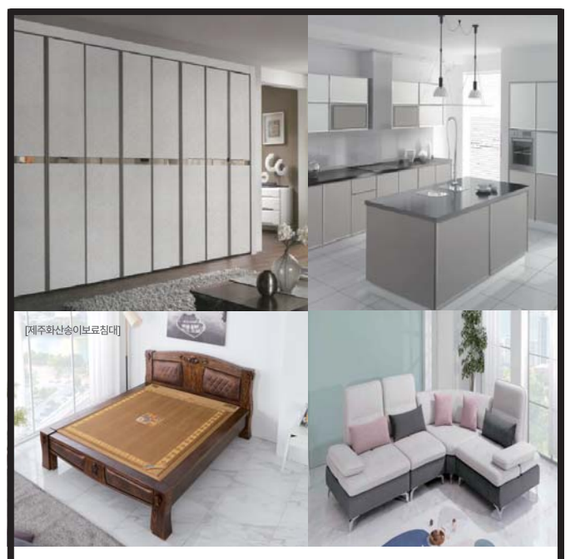

일상이 새로워지는 오늘을 담은 가구
우수한 제품과 합리적인 가격! A/S보장
신구간 맞이 좋은 기회를 놓치지 마세요!
동서가구
씽크대 제작 / 붙박이장 / 침대 / 소파 / 가구 일체
구입문의 064)758-0065